

Como Citar: Boarini, Maria Lucia. "Gustavo Kohler Riedel". *Médicos que atuaram no Hospital Nacional de Alienados* (blog). In: Biblioteca Virtual em História do Patrimônio Cultural da Saúde, 2018. <http://hpcs.bvsalud.org/vhl/temas/historia-saberes-psi/medicos/>.

GUSTAVO KOHLER RIEDEL

Assinatura

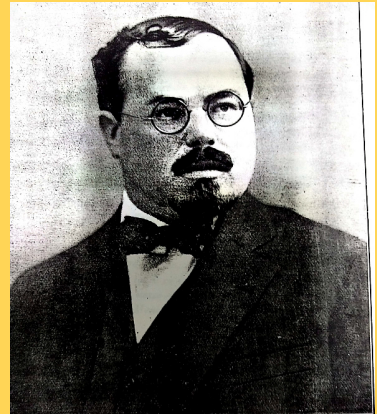

14/08/1887 - 16/05/1934

Filiação: Herminia Kohler e
Henrique Riedel

Resumo:

Gustavo Kohler Riedel iniciou seus estudos médicos na Faculdade de Medicina de Porto Alegre, em 1903. Em 1907, transferiu-se para o Rio de Janeiro e obteve o cargo de interno efetivo do Hospício Nacional de Alienados. Tornou-se, em 1910, alienista-adjunto do Hospício Nacional de Alienados. Foi indicado por Juliano Moreira para a direção do Laboratório Anátomo-Patológico e, em seguida, nomeado docente de Psiquiatria da Faculdade de Medicina e designado alienista-chefe dos serviços de química biológica do Hospício Nacional. Em 1918, foi nomeado diretor da Colônia de Alienados de Engenho de Dentro. Em 1919, cria o Ambulatório Rivadávia Correa com o objetivo de ações preventivas em Psiquiatria e de outras especialidades médicas. Em 1921 criou a Escola de Enfermagem Alfredo Pinto. Em 1923, seguindo orientação da Fundação Clifford Beers, criou a Liga Brasileira de Higiene Mental. Em 1925 criou o Laboratório de Pesquisas Psicológicas e fundou os Archivos Brasileiros de Hygiene Mental, Órgão Oficial da Liga Brasileira de Hygiene Mental. Por motivos de doença, se aposentou em 1926.

Saiba mais: Dicionário Biográfico da Psicologia no Brasil – Pioneiros <http://newpsi.bvs-psi.org.br/cgi->

[bin/wxis1660.exe/iah/dicionario/?!sisScript=iah/iah.xis&lang=P&base=dicionario](http://www.polbr.med.br/ano08/wal0208.php)

Psychiatry on line Brasil

<http://www.polbr.med.br/ano08/wal0208.php>

Área:

Psiquiatria.

Tese de doutoramento:

Novas contribuições à patogenia da epilepsia (década de 1910).

Função ocupada no HNA:

- Diretor da Colônia de psicopatas de Engenho de Dentro (1918 -).

Trajetória Profissional:

- Livre docente da Cadeira de Psiquiatria e Moléstias Nervosas e da Cadeira de Química Biológica ambas na Faculdade Nacional de Medicina (1911 -);
- Vice-presidente da Sociedade Brasileira de Psiquiatria e Neurologia (1916 -);
- Diretor da Colônia de Alienadas de Engenho de Dentro (1918 -);
- Criou o ambulatório policlínico "Rivadavia Corrêa", anexo a Colônia Engenho de Dentro (1919);
- Remodelou a Colônia de Psicopatas de Engenho de Dentro, criando: a Escola Profissional de Enfermeiras Alfredo Pinto, o Pavilhão Presidente Epitácio, o Laboratório de Psicologia Experimental (1920-1923);
- Recebeu o Grande Prêmio da Exposição Internacional de Higiene que ocorreu em Estrasburgo na França em comemoração ao centenário de Pasteur (1922);
- Representante do Brasil no VI Congresso Latino-Americano realizado em Havana, Cuba (1922);
- Delegado do Brasil no Congresso Internacional de Higiene Social e Educação Profilática em Paris, França (1922);
- Um dos fundadores e presidente da Liga Brasileira de Higiene Mental (1923 -);
- Delegado do Brasil no I Congresso Internacional de Higiene Mental em Washington, Estados Unidos (1930);
- Eleito diretor geral da Assistência a psicopatas quando da aposentadoria de

Juliano Moreira (1932 -).

Sociedades Científicas:

- Academia Nacional de Medicina;
- Royal Medical Psychological Association of London;
- Sociedade Brasileira de Psiquiatria e Neurologia.

Produção Acadêmica:

Glândula tireoide e sua secreção interna (1911).

Um novo coeficiente biológico (1911).

Novo método de pesquisa dos fermentos proteolíticos de Abderhalden (1916).

Doutrina original da aglutinação dos coloides (1918).

Estudo da etio-patogenia e do tratamento da demência precoce ().

Do soro-diagnóstico da sífilis pela reação de Wassermann ().

A higiene mental no Brasil ().

O organismo psiquiátrico moderno ().

Produção técnico-administrativa e manuscritos:

Para ter acesso às fontes arquivísticas deste autor, acesse:

<http://historiaeloucura.gov.br/index.php/gustavo-riedel>

REFERÊNCIAS BIBLIOGRÁFICAS

- ANM.** Gustavo Kohler Riedel. **Academia Nacional de Medicina**, [s.d.]. Disponível em: http://www.anm.org.br/conteudo_view.asp?id=359
- LIGA BRASILEIRA DE HIGIENE MENTAL.** Editorial: Gustavo Riedel, o grande realizador. **Archivos Brasileiros de Higiene Mental**. 1935, v. 7 n. 2, p. 87-90.
- LIGA BRASILEIRA DE HIGIENE MENTAL.** Homenagens a memória de Gustavo Riedel. **Archivos Brasileiros de Higiene Mental**. 1935, v. 7, n. 2, p. 130-143.
- LIGA BRASILEIRA DE HIGIENE MENTAL.** Noticiário: 14º Aniversário da Colônia de Alienadas. Homenagem ao dr. Gustavo Riedel. **Archivos Brasileiros de Higiene Mental**. 1925, v. 1, n. 2, p.113-120.

Referências completas:

[https://www.zotero.org/groups/505870/histria da psiquiatria -
_coc/search/gustavo%20riedel/titleCreatorYear/ite
m-list](https://www.zotero.org/groups/505870/histria_da_psiquiatria_-_coc/search/gustavo%20riedel/titleCreatorYear/item-list)

Elaborado por: Maria Lucia Boarini