

Como Citar: Ribeiro, Daniele Corrêa. "Nuno Ferreira de Andrade". *Médicos que atuaram no Hospital Nacional de Alienados* (blog). In: Biblioteca Virtual em História do Patrimônio Cultural da Saúde, 2018. <http://hpcs.bvsalud.org/vhl/temas/historia-saberes-psi/medicos/>.

NUNO FERREIRA DE ANDRADE

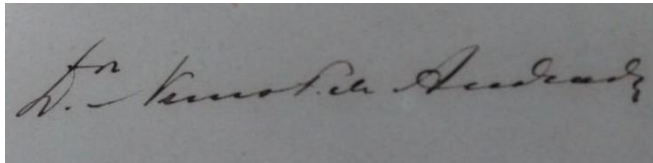

Assinatura

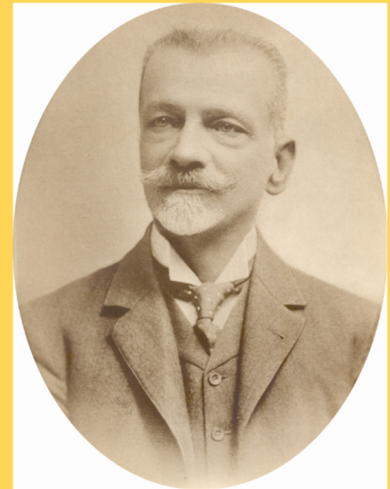

27/07/1851 - 17/12/1922

Filiação: Camillo Ferreira de Andrade e

Resumo:

Nuno Ferreira de Andrade doutorou-se em medicina, em 1875, na Faculdade de Medicina do Rio de Janeiro. Foi substituto de ciências médicas, lente de higiene, e lente da primeira cadeira de clínica médica da FMRJ, jubilandando-se em 1908. Foi diretor do serviço sanitário do Hospício de Pedro II em 1882, Inspetor Geral de Saúde dos Portos, e diretor da Diretoria Geral de Saúde Pública, entre 1897-1903.

Fonte: Dicionário Histórico-Biográfico das Ciências da Saúde no Brasil (1832-1930).
<http://www.dichistoriasaude.coc.fiocruz.br/iah/pt/verbetes/andnunfer.htm#trajetoria>

Área:

Medicina psiquiátrica.

Tese de doutoramento:

Do diagnostico e tratamento das nevroses em geral; Chloral; Polypos naso-pharyngeanos; Ataxia muscular progressiva (1875) – FMRJ.

Função ocupada no HNA:

- Facultativo Clínico (alas masculinas – 1881-1882);

- Diretor do Serviço Sanitário (1882 -).

Trajetória Profissional:

- Professor de Ciências Médicas da Faculdade de Medicina do Rio de Janeiro (1877 -);
- Conferencista da tribuna das Conferências Populares da Glória (1880 -);
- Inspetor Geral de Saúde dos Portos (1881-1889);
- Professor da Clínica Psiquiátrica (1881-1883);
- Diretor do Serviço Sanitário do Hospício de Pedro II (1882 -);
- Lente de Higiene (1884-1888);
- Professor da 1ª Cadeira de Clínica Médica (1888 -);
- Primeiro diretor-geral da Diretoria Geral de Saúde Pública (1897-1903);
- Integrante da comissão criada no 2º Congresso Brasileiro de Medicina e Cirurgia (Rio de Janeiro, 16-26/09/1889) para elaboração de um plano para a organização sanitária no país (1889);
- Presidente da Academia Nacional de Medicina (1900-1903);
- Redator dos jornais *A Ordem* e de *O Paiz*, sob pseudônimo de Felício Terra (1905 -);
- Diretor da Caixa de Conversão subordinada ao Ministério da Fazenda (1912 -);
- Redator-chefe do periódico *Imprensa Acadêmica, periódico de estudantes de medicina* (-).

Sociedades Científicas:

- Academia Nacional de Medicina.

Produção Acadêmica:

Injeções hipodérmicas de quinino (1875).

Filosofismo Médico (1875).

Aclimatamento dos europeus nos países quentes (1876).

Dos banhos em geral (1876).

Physiologia dos epithelios (1877).

A tisana de Zifmann (1877).

Das condições pathologicas da anuria e do valor de seus symptomas na prognose das febres graves (1877).

Das allucinações (1877).

Periencefalites difusas (1877).

Memoria historica dos acontecimentos mais notaveis, occorridos na Faculdade de Medicina do Rio de Janeiro (Não foi publicada -1879).

Da natureza e do diagnostico da alienação mental (1880-1881).

Faculdade de Medicina do Rio de Janeiro: Sessão solemne de 30 de novembro de 1881. Discurso proferido em nome da congregação na augusta presença de S. M. o Imperador (1882).

O hospital de Jurujuba (1888).

Fisiologia dos epitélios, concurso público para a primeira cadeira de clínica médica (1888).

Produção técnico-administrativa e manuscritos:

Para ter acesso às fontes arquivísticas deste autor, acesse:

<http://historiaeloucura.gov.br/index.php/nuno-de-andrade>

REFERÊNCIAS BIBLIOGRÁFICAS

ANM. Nuno Ferreira de Andrade - **Academia Nacional de Medicina**, [s.d.]. Disponível em: http://www.anm.org.br/conteudo_view.asp?id=59. Acesso em: 17 set. 2018.

Dicionário Histórico-Biográfico das Ciências da Saúde no Brasil (1832-1930) Casa de Oswaldo Cruz / Fiocruz. Verbetes. Nuno Ferreira de Andrade. Disponível em: <http://www.dichistoriasaude.coc.fiocruz.br/iah/pt/verbetes/andnunfer.htm>. Acesso em: 17 set. 2018.

HOSPÍCIO DE PEDRO II. Série Internação. Dossiê de Internação. 1847-1889. Disponível no **Instituto Municipal de Assistência à Saúde Nise da Silveira (IMASNS) / Centro de Documentação e Memória / Arquivo Permanente.**

RIBEIRO, Daniele. **Os sentidos do Hospício de Pedro II: dinâmicas sociais na constituição da Psiquiatria brasileira (1841-1889).** Tese (Doutorado em História das Ciências e da Saúde). Casa de Oswaldo Cruz, Fiocruz, Rio de Janeiro. 2016.

Referências completas:

https://www.zotero.org/groups/505870/histria_da_psiquiatria_coc/search/nuno%20ferreira%20de%20andrade/titleCreatorYear/item-list